OLYMPIC THERAPEUTICS

Olympic Therapeutics AG

www.olympictherapeutics.org

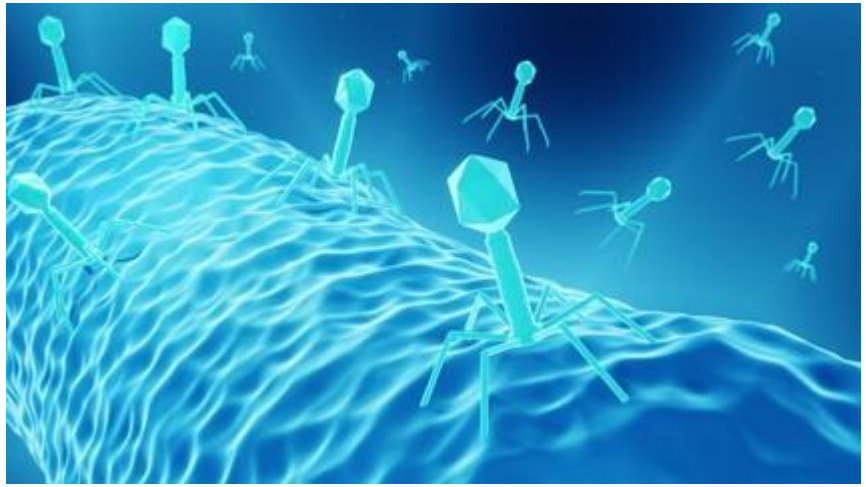

Olympic Therapeutics AG
Steinhauserstr. 74
CH-6300 Zug
+41-41-560 09 83
+41-41-723 23 00
www.olympictherapeutics.org
info@olympictherapeutics.org

Olympic Therapeutics AG

A new class of drugs against MRSA

Rechtlicher Hinweis

Disclaimer

Dieses Dokument ist streng vertraulich und wurde ausschließlich zu Informationszwecken erstellt. Es stellt weder eine Finanzanalyse noch eine auf Finanzinstrumente bezogene Beratung oder Empfehlung, noch ein Angebot zum Verkauf oder eine Aufforderung zum Kauf von Wertpapieren dar.

Die in diesem Dokument erstellten Inhalte beruhen auf Informationen aus Quellen, die nach Auffassung der Olympic Therapeutics AG verlässlich, jedoch tatsächlich einer unabhängigen Verifizierung nicht zugänglich sind. Die Olympic Therapeutics AG ist nicht verpflichtet, dieses Dokument zu aktualisieren oder es an zukünftige Ereignisse oder Entwicklungen anzupassen.

Trotz sorgfältiger Prüfung gibt die Olympic Therapeutics AG keine Erklärung, Garantie oder Zusicherung für die Vollständigkeit, Ausgewogenheit, mangelnde Irreführungseignung oder Richtigkeit dieses Dokuments ab und übernimmt auch keine Gewährleistungen dafür.

Die Olympic Therapeutics AG kann für Schäden aus oder im Zusammenhang mit etwaigen Fehlern nicht zur Verantwortung gezogen werden und übernimmt insbesondere keine Haftung für Schäden und Folgeschäden aus der Nutzung dieses Dokuments.

Dieses Dokument enthält zukunftsgerichtete Aussagen. Diese beinhalten Risiken, Unsicherheiten und sonstige Faktoren, die dazu führen können, dass tatsächliche Ergebnisse, Finanzlage, Performance oder Zielerreichung der Olympic Therapeutics AG wesentlich von den in diesen zukunftsgerichteten Aussagen beschriebenen Ergebnissen abweichen. Empfänger dieser Information sollten diese nicht als Beratung in Rechts-, Steuer- oder Anlageangelegenheiten erachten und Ihre eigenen Bewertungen in Bezug auf derartige Angelegenheiten und andere Folgen von Investitionen in die Olympic Therapeutics AG und ihre Wertpapiere vornehmen, einschließlich der Vorzüge von Investitionen und damit verbundene Risiken. Mit dem Zugriff auf dieses Dokument bestätigen Sie gegenüber der Olympic Therapeutics AG, (i) dass Sie diese Information gemäß allen geltenden Gesetzen erhalten dürfen, und (ii) dass Sie allein für Ihre eigene Bewertung der Olympic Therapeutics AG verantwortlich sind und Ihre eigene Analyse durchführen und allein dafür verantwortlich sind, Ihre eigene Meinung über die mögliche zukünftige Entwicklung der Olympic Therapeutics AG zu bilden.

Bildrechte/Copyright: Olympic Therapeutics AG

OLYMPIC THERAPEUTICS

AGENDA

ÜBERBLICK

MARKT

GESCHÄFTSMODELL

KAPITALMARKT

Auf einen Blick

Ein neuer Ansatz zur Behandlung von MRSA

ANTIBIOTIKA

Louis Pasteur formulierte den Satz „Leben verhindert Leben“, nachdem er 1877 erkannt hatte, dass sich manche Bakterienarten gegenseitig am Wachstum hindern.

PENICILLIN

Alexander Fleming begann 1928 mit einer vergessenen und verschimmelten Staphylokokkenkultur am St. Mary’s Hospital in London.

RESISTENZEN

Aufgund des verantwortungs-losen Umgangs mit Antibiotika haben sich weltweit Resistenzen gegen nahezu alle Antibiotika entwickelt.

BAKTERIOPHAGEN

Um diesem immer stärker wachsenden Kreis Patienten helfen zu können, setzen wir auf den Einsatz hochwirksamer Bakteriophagen.

Geschäftsmodell

Entwicklung einer neuen Technologie zur Behandlung von MRSA durch Bakteriophagen

Handelnde Personen

Management

Hans Balz

Direktor und Verwaltungsratsvorsitzender Olympic Therapeutics AG
staatl. gepr. Betriebswirt
gepr. Börsenhändler

- gepr. Klinik/Pharmareferent
  Klinische Prüfungen (clinical trials)
  Vertriebsleiter Pharma Aussendienst
- Langjährige Expertise im Bereich Bakteriophagen
- Internationale Erfahrung

Kompetenzen

- Beteiligungsmanagement
- Finanzsektor / Banken
- Business - Planung und Strategie
- Bakteriophagen Forschung

Nicolai Colshorn

Mitglied des Verwaltungsrats der Olympic Therapeutics AG

- Verwaltungsrat bei mehreren Schweizer Unternehmen
- Direktor ECON Commercial Company GmbH
- Finanz- und Rechnungswesen

Kompetenzen:

- Rechts und Vertragswesen
- Beteiligungsmanagement
- Compliance
- Unternehmensrecht
- Finanz- und Rechnungswesen

Strategie

Bekämpfung bakterieller Infektionen ohne den Einsatz von Antibiotika

Forschung

Unsere Forschung greift auf Jahrzehnte Erfahrung zurück

Identifikation

Aus bereits vorhandenen Bakteriophagen identifizieren wir die besten Aspiranten

Finanzbereich

Kapitalerhöhung und Hinzunahme ausgewählter Investoren

Entwicklung

Entwicklung der finalen Bakteriohagen zur Behandlung von MRSA und anderen bakteriellen Infektionen

Rollout

Start der Vermarktung nach Abschluss Entwicklungsphase

Exit

Verkauf oder Lizenzvergabe der finalen Bakteriophagen

OLYMPIC THERAPEUTICS

ÜBERBLICK

MARKT

GESCHÄFTSMODELL

KAPITALMARKT

AGENDA

OLYMPIC THERAPEUTICS

Überblick

Die Pharmabranche global

1.162 Mrd.

Umsatz weltweit

40

Milliarden US-Dollar werden jährlich für Antibiotika ausgegeben

15

Jahre dauert es von der Forschung bis zum Einsatz eines Antibiotikums

19

Zahl der Antibiotika, die für 88 Prozent der heutigen Verschreibungen stehen

400 Mio. USD

Bringen die EU und die USA gemeinsam zur Förderung der Forschung an Antibiotika gegen multiresistente Bakterien auf

98 Mrd. USD

Summe der Kosten für Marketing der zehn größten Pharmakonzerne

89,8 Mrd. USD

Summe der jährlichen Profite der zehn größten Pharmakonzerne

Positionierung

Sweet Spot zwischen Bio-Pharma und Big Playern

Bio-Pharma

Olympic Therapeutics

Big Pharma

Finanzierung

Finanzierung der Forschungsvorhaben durch private und institutionelle Investoren

Entwicklung

Entwicklung der Bakteriophagen zur Behandlung von MRSA und anderen bakteriellen Infektionen

Exit

Verkauf oder Lizenzvergabe an die Pharmaindustrie, um weitere Forschungsvorhaben zu realisieren und Investoren auszuzahlen

Trends

Diese Trends bestimmen Branchenentwicklung

1 Patienten

- Globale Antibiotikakrise
- Immer weniger Patienten vertrauen der Vergabe von Antibiotika
- Immer mehr Kliniken haben Probleme mit MRSA
- Deutliches globales Wachstum

2 Individualisierung

- Individuell variable Wirkstoffe sind Trend der Zukunft
- Bakteriophagen können schnell und individuell auf das jeweilige Bakterium abgestimmt werden

3 Resistenzen

- Keine Resistenzen möglich, da Bakteriophagen sich auf Bakterien als Wirtszellen spezialisieren
- Keine Nebenwirkungen wie bei Antibiotika

OLYMPIC THERAPEUTICS

ÜBERBLICK

MARKT

GESCHÄFTSMODELL

KAPITALMARKT

AGENDA

Überblick

Vier Säulen für eine exzellente Zukunftsperspektive

Hohe Tragfähigkeit in der Zukunft durch:

- Erfahrenes Management
- Ganzheitlichen Ansatz
- Fokus auf innovative Technologie

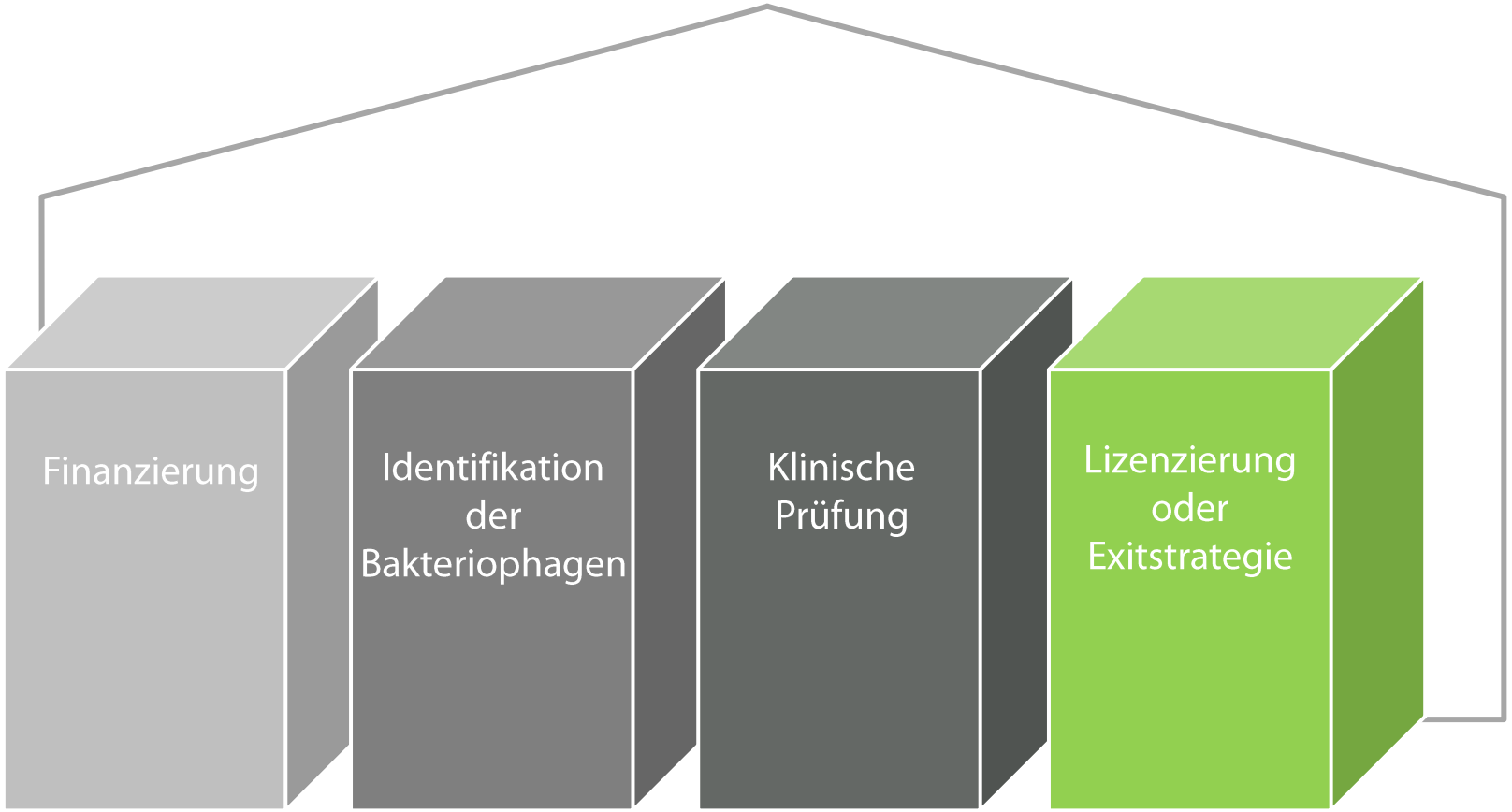

Status

Realisierung und Planung

Realisiert:

- Unternehmensgründung
- Research & Development bis heute
- Start - Finanzierung
- Vertragsabschlüsse mit Partnerunternehmen
- Produktidentifikation

Aktionärsstruktur:

- Grundkapital aktuell CHF 100.000,00
- Investitionen in der Entwicklungsphase CEO und Hauptaktionär sowie strategischen Investoren
- 2. Kapitalisierungsrunde mit einem Volumen von TEUR 20.000,0 vorgesehen
- 3. Finanzierungsrunde soll ein Volumen von TEUR 25.000,0 haben

Ziele:

- Entwicklung Bakteriophagen
- Patentierung
- Klinische Phase I
- Klinische Phase II
- Exit durch Verkauf oder Lizenzierung

ÜBERBLICK

MARKT

GESCHÄFTSMODELL

KAPITALMARKT

AGENDA

Investment-Highlights

Innovative Technologie mit hohem Upside

- **Innovatives Geschäftsmodell**
  Diversifizierung durch ganzheitlichen Ansatz, außerordentlich großes und individualisierbares Einsatzspektrum global
- **Zukunftssichere Positionierung**
  Die Olympic Therapeutics AG adressiert mit ihrem Entwicklungsansatz ganz stark an die langfristig immer weiter wachsende Problematik der Antibiotikaresistenzen
- **Wiederkehrende Erträge nach Roll-out**
  Durch die Möglichkeit der Lizenzvergabe der entwickelten Bakteriophagen können langfristige wiederkehrende Erträge erwirtschaftet werden
- **Zusätzliches Ertragspotential durch weitere Projektentwicklungen**
  Anhand des ersten finalisierten Produktkandidaten können weitere Bakterieninfektionen identifiziert werden und entsprechende Bakteriophagen neu zum Einsatz kommen

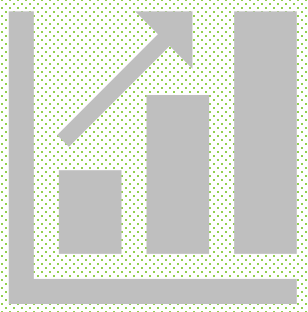

Kapitalmarktstrategie

Sichtbar werden

- Vertragsbindung mit Kapitalmarktpartner
- Erste Kapitalmaßnahme in Form einer Privatplatzierung an selektierte Investoren
- Zweite Kapitalmaßnahme im Anschluss durch ein öffentliches Angebot oder strategischen Investor
- Schaffung von Fungibilität der Wertpapiere durch Notierung an einem Handelsplatz oder Angebot an Aktionäre
- Positionierung als Wachstumswert, keine Dividendenstrategie geplant

Kontakt

IR-Kontakt

Investor Relations

Tel.: +49 (0) 171 272 4836

Mail: balz@olympictherapeutics.org

Finanzkalender

Aktuelle und zukünftige Termine

30.06.2024: Ordentliche Generalversammlung
31.12.2024: Geschäftsjahresende
Entwicklung und Erwerb eigener Phagen (Intelectual Property) aus den USA und Osteuropa
Erwerb von Patentrechten eigener Phagen

Olympic Therapeutics AG

Headoffice

Steinhauserstr. 74

CH – 6300 Zug | Schweiz

Tel.: +41-41-5600983 (Verwaltung)

Mail: info@olympictherapeutics.org

Web: https://www.olympictherapeutics.org